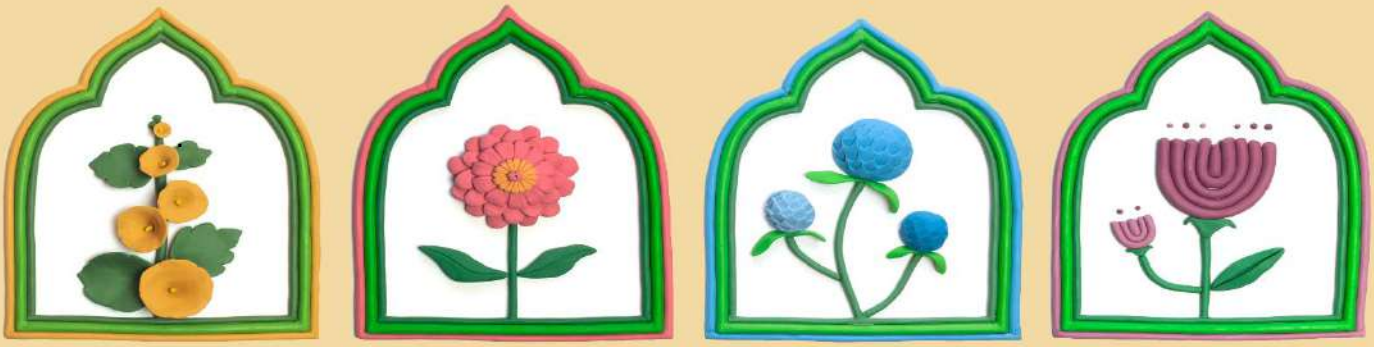

लाइब्रेरी खिड़की

अंक 37 | 5 फरवरी 2021 | शुक्रवार

आज की कहानी

नटखट कुत्ता

6+ वर्ष | स्टोरीवीवर

""एक परिवार में चार लोग हैं। इस परिवार में एक नटखट कुत्ता भी है। जो चिंकू के पीछे-पीछे रहता है। वह और क्या करता है ? जानने के लिए कहानी सुनें। इस कहानी को सुनने के लिए किताब के चित्र पर क्लिक करें।"

आज की कहानी

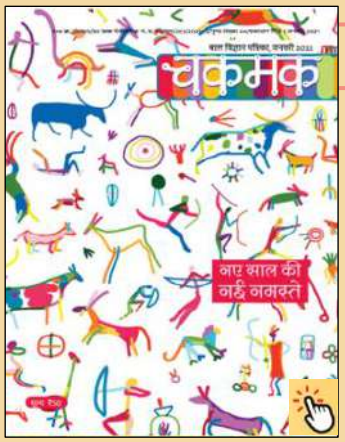

कांकेर का भालू

6 + वर्ष | चकमक

"पहाड़ों पर रहने वाले एक भालू के पास दूरबीन थी। उससे वह कांकेर गाँव के लोगों को देखा करता था। वह आदमियों के बारे में बहुत कुछ जानता था। उसके सारे करतब जानने के लिये सुनिए। एक भालू की अनोखी मजेदार कहानी सुनने के लिए किताब के चित्र पर क्लिक करें।"

आज की किताब

चिड़ी और चिड़ा!

6+ वर्ष | रूम टू रीड

"चिड़ी और चिड़ा पेड़ की ऊँची टहनी पर बने घोंसले में रहते थे। जहाँ उन्होने चार अँडे दिए थे। एक दिन जब चिड़ा-चिड़ी खाने की तलाश में बाहर निकले, अंडों ने आपस में बातें शुरू कर दीं। किस तरह की बातें? इस प्यारी सी कहानी को पढ़ने के लिए किताब के चित्र पर क्लिक करें।"

टीचर्स कॉर्नर

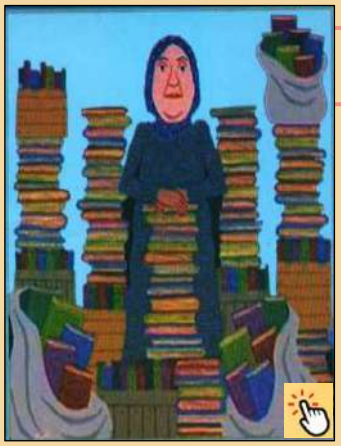

बसरा की लाइब्रेरियन

शिक्षकों के लिए | AGT

"यह एक सच्ची कहानी है। इराक में हाल ही में हुई जंग में न केवल लोग मरे बल्कि एक प्राचीन सभ्यता भी तबाह हुई। घमासान युद्ध में एक लाइब्रेरियन बसरा ने एक लाइब्रेरी को कैसे बचाया, इसकी बेमिसाल कहानी है यह!"

आज का अंक आपको कैसा लगा? अपने सुझावों से अवगत कराने के लिए पत्र के चित्र पर क्लिक करें।

#घरमेंरहें #Covid19सेबचें #आनंदसेपढ़ें