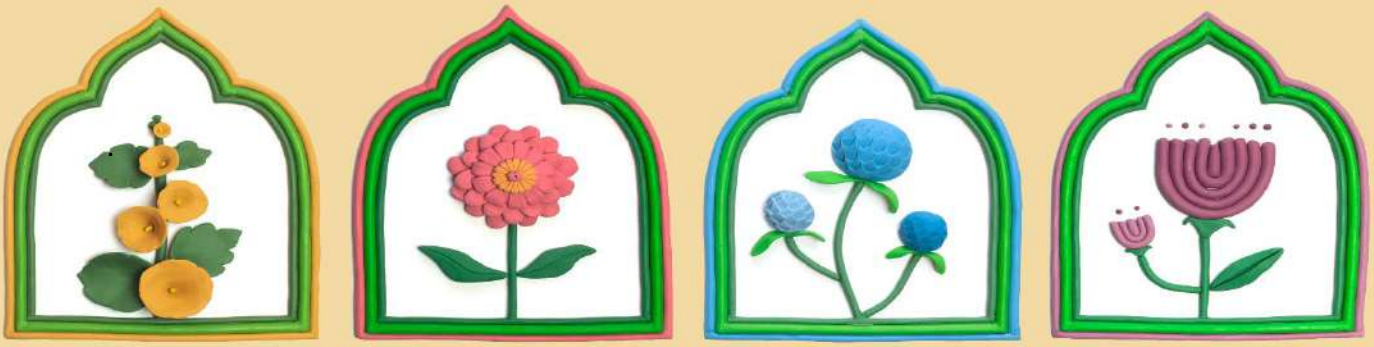

लाइब्रेरी खिड़की

अंक 29 | 12 दिसम्बर 2020 | शुक्रवार

आज की कविता

चकाचक चीकू

3+ वर्ष | प्रथम

चीकू में कुछ भी ख़ास नहीं था। पर एक दिन इस साधारण सी लड़की ने सब को दिखा दिया कि हर कोई असाधारण बनने की क्षमता रखता है। इस प्यारी सी कविता को सुनने के लिए किताब के चित्र पर क्लिक करें।"

आज की कहानी

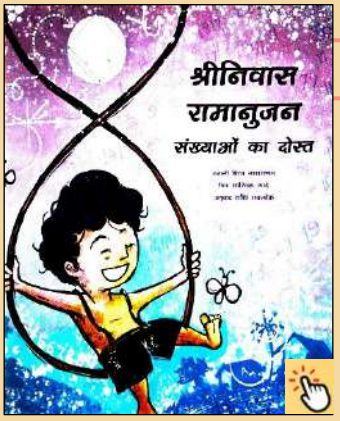

संख्याओं का दोस्त

6 + वर्ष | तूलिका

"अगर मैं दुनिया की सारी संख्याओं को जोड़ दूँ तो क्या होगा?" "क्या कोई आखिरी संख्या भी होती है?" किताब के चित्र पर क्लिक करें और जाने जानिए महान गणितज्ञ श्रीनिवास रामानुजन का जीवन कैसा था?"

आज की किताब

कंचे

6+ वर्ष | रूम टू रीड

" राशिद और इफ़्फ़त साथ में खेलते। दोनों के बीच में बात-बात पर शर्त लग जाती। राशिद शर्त लगाती, इफ़्फ़त पूरा करती। फिर एक दिन दोनों के बीच अजीबोगरीब शर्त लगी। कौन सी शर्त? जानने के लिए किताब के चित्र पर क्लिक करें और कहानी पढ़ें।"

टीचर्स कॉर्नर

समीक्षा– सवा सेर गेहूँ

शिक्षकों के लिए | पराग

ज्योति भाटिया द्वारा मुंशी प्रेमचंद की चलती-फिरती किताब की समीक्षा को देखे, जो शंकर नामक एक गरीब किसान के जीवन और एक कृषि के एक जीवन में होने वाले परीक्षणों और पीड़ाओं रेखांकित करती है। इस किताब के बारे में जानने के लिए चित्र पर क्लिक करें।

आज का अंक आपको कैसा लगा? अपने सुझावों से अवगत कराने के लिए पत्र के चित्र पर क्लिक करें।

#घरमेंरहें #Covid19सेबचें #आनंदसेपढ़ें