लाइब्रेरी खिड़की

अंक 8 | 24 जुलाई 2020 | शुक्रवार

आज की कहानी

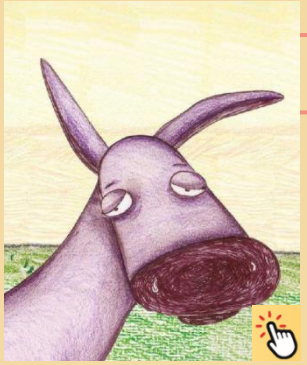

भीमा गधा

3+ वर्ष | प्रथम -पराग

भीमा की एक समस्या है। सुबह-सुबह उसकी नींद खुलती। फिर भीमा की नींद कैसे खुलने लगी? इस मज़ेदार कहानी को सुनने के लिए किताब के चित्र पर क्लिक करें।

आज की कहानी

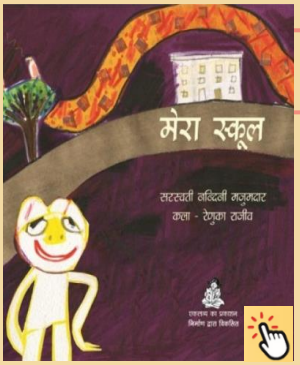

मेरा स्कूल

6+ वर्ष | एकलव्य-पराग

स्कूल का परिचय देती एक अलग-सी कहानी जिसमें मौका मिलता है एक बच्चे की नज़र से स्कूल देखने का। इस कहानी को सुनने के लिए किताब के चित्र पर क्लिक करें।

आज की किताब

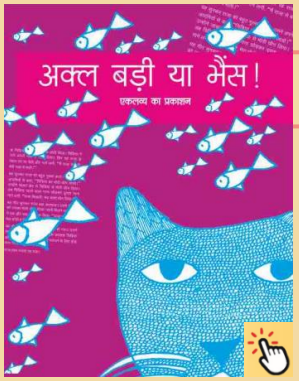

अक्ल बड़ी या भैंस

6+ वर्ष | एकलव्य

सात छोटी-छोटी मज़ेदार लोककथाओं का संकलन। जो पढ़ने में और पढ़कर सुनाने दोनों में सरस। इस कहानी को पढ़ने के लिए इस किताब के चित्र पर क्लिक करें।

टीचर्स कॉर्नर

लाइब्रेरी में कविता

शिक्षकों के लिए | पराग

बच्चों को लाइब्रेरी से जोड़ने में कविताओं का अहम योगदान है। इस वीडियो में बताया गया है कि कविताओं को आनंद लेने के लिए कैसे इस्तेमाल करें? कविता के इस वीडियो के लिए चित्र पर क्लिक करें।

आज का अंक आपको कैसा लगा? अपने सुझावों से अवगत कराने के लिए पत्र के चित्र पर क्लिक करें।

#घरमेंरहें #Covid19सेबचें #आनंदसेपढ़ें